



L'Agricoltura sociale e l'esperienza dell'Agrinido

Azienda Agricola Lupini di Lupini Larisa
Agrinido L'Orto dei pulcini

L'azienda: breve storia



- Azienda agricola da 3 generazioni
- Di piccole dimensioni ma molto diversificata (sussistenza familiare)
- Vendita di alcuni prodotti: vino
- Successivamente
 - Passaggio al regime biologico
 - Impianto di un vigneto di qualità
 - ampliamento

Il territorio

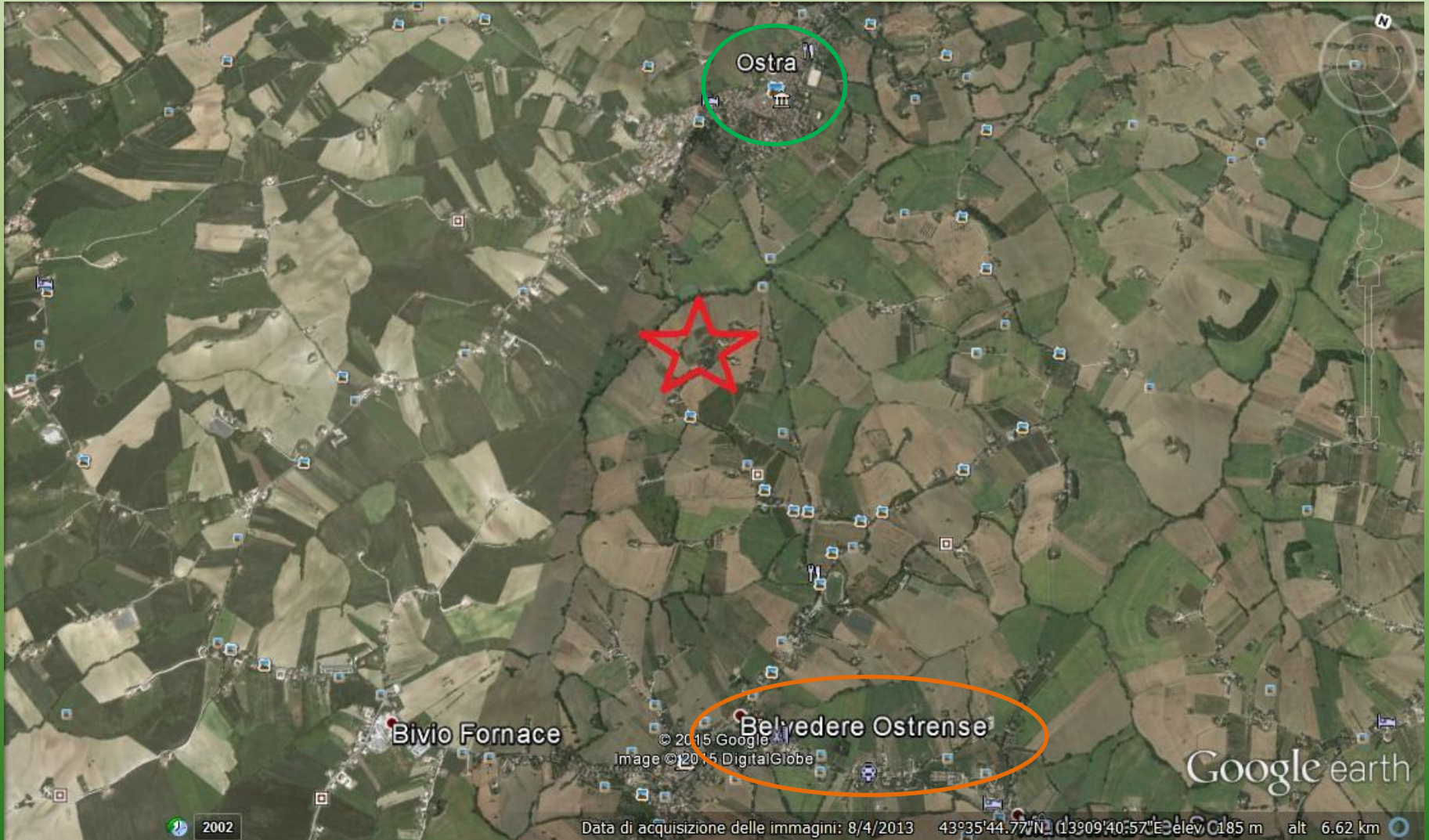

L'azienda

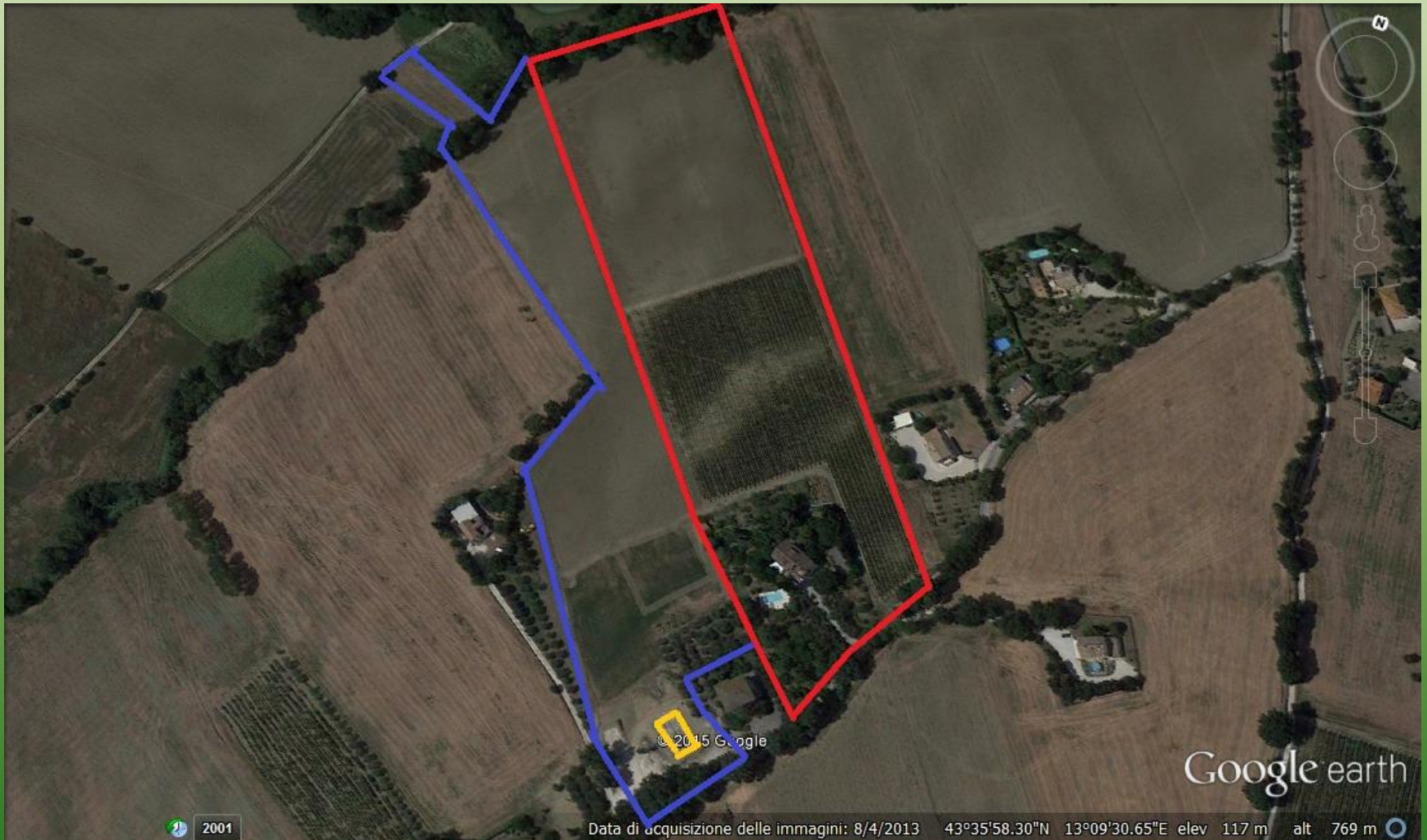







Agricoltura sociale



- Multifunzionalità
 - ambientale
 - Nel sociale: elemento apparentemente innovativo ma in realtà presente nella famiglia rurale tradizionale (ruolo assistenziale)

L'agrinido: l'idea



- Aspirazioni, motivazioni e interessi personali: ambiente, sociale (infanzia), territorio.
- Valorizzare qualcosa che già esisteva
- realizzare aspirazioni, interessi, passioni
- Rispondere ad un bisogno espresso dal territorio
- No modello standard
- Riproporre il modello assistenziale rurale tradizionale

Il punto di partenza



- Bando regionale (DGR 760/2011)
- Azienda agricola con le sue caratteristiche: strutturata, a regime, diversificata, multifunzionale
- Studio di fattibilità:
 - analisi territoriale : Ostra e limitrofi (n. nati, n. posti negli asili nido, n. bambini in lista d'attesa,...)
 - business plan

Elementi a favore



- Esperienza personale
- Contributo regionale
- Modello di agrinido di qualità della Regione Marche (DGR 1107/2010)
- Rete degli agrinido di qualità della Regione Marche
- Diversificazione delle attività aziendali e quindi del reddito
- Diffondere la conoscenza dell'azienda e delle sue produzioni
- Analisi territoriale favorevole: trend n. nati, n. domande nei nidi esistenti ed attivi e liste d'attesa
- Primo open day: giugno 2013
- Rispondere ad una esigenza manifesta del territorio
- Offrire un servizio innovativo, alternativo, di qualità
- Contatti favorevoli con enti locali: Comune, Ambito territoriale sociale

Difficoltà



- Investimento iniziale
- Con il “sociale” non si guadagna: business plan di previsione non troppo favorevole
- Probabile scetticismo iniziale dei possibili utenti
- Crisi economica: rinuncia all’asilo nido da parte delle famiglie
- Nessuna garanzia su convenzioni o finanziamenti da enti locali
- Percorso burocratico: ottenimento di permessi ed autorizzazioni (produzione di documenti e tempi)

La struttura



- Completamente ricostruita
- Utilizzo delle tecniche di bioedilizia
- Nuovo edificio in legno e autonomo dal punto di vista energetico



L'avvio dell'attività



- Fine gennaio 2014: 5 iscrizioni
- A marzo erano già 11
- Ad aprile 14
- Centro estivo: 52 bambini da 1 a 3 anni
- Lista d'attesa per settembre 2014 (senza aprire le iscrizioni)

Profilo qualitativo



- Struttura in bioedilizia
- Contatto con la natura: attività all'aria aperta
- Quotidianità dell'azienda agricola
- Cibo e nutrizione: cucina locale prodotti aziendali e locali – percezione/partecipazione al processo
- Stagionalità delle attività e del cibo
- Metodo Montessori
- Orario lungo: 7.30-18.30 e 3 fasce orarie
- Apertura tutto l'anno: agrinido e centro estivo
- Poche malattie

Rete di Agrinido di Qualità della Regione Marche

- 6 agrinido nella regione
- Modello di riferimento
- Luogo di confronto, discussione, sia a livello imprenditoriale, sia per l'approccio pedagogico-educativo

attività



- Attività educative interne
- Coinvolgimento famiglie
- Attività collaterali
 - Progetti con esperti: lingua inglese, nutrizione, psicologo, corso pbls, ...
 - Centro estivo















































Primi risultati



| positivi | negativi |
|--|--|
| Buon numero di iscrizioni anche per il prossimo anno educativo (2015/16) (passaparola) | Elevato costo del personale |
| Esperienza di territorio | Sostenibilità economica del progetto |
| Migliore conoscenza dell'azienda sul territorio | Difficoltà nel mantenimento del rapporto di connessione |
| Incremento delle vendite dei prodotti aziendali, ma c'è ancora da fare | Poca percezione della validità del progetto da parte degli enti locali |
| Rete degli agrinido di qualità della Regione Marche | |
| Soddisfazione delle famiglie dei bambini frequentanti per la qualità del servizio | |
| Presenze medie elevate: poche malattie | |
| Creati 3 nuovi posti di lavoro | |
| Opportunità per i genitori di cercare/accettare lavoro | |

Il prossimo futuro

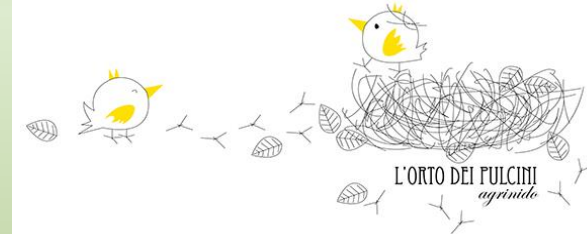

- Opportunità offerte dal nuovo PSR per gli agrinido già attivi
- Necessità di consolidare la base prima di guardare verso prospettive future: start up di lungo periodo?
- Rapporto di connessione
- Far percepire agli enti locali il valore del progetto per il territorio (Regione? Rete?)
- Migliorare la funzionalità e la coesione della rete

Grazie!



Azienda Agricola Lupini di Lupini Larisa
Agρινido L'Orto dei pulcini

Via Loretello, 8 – 60010 Ostra (AN) - Cell. 338.7230537

- Tel e fax 071 68407

e-mail: ortodeipulcini@gmail.com –
larisa.lupini@gmail.com

