



Regione Marche  
Assessorato all'Agricoltura



associazione **Alessandro Bartola**  
studi e ricerche di economia e di politica agraria



Università Politecnica delle Marche  
Dipartimento di Scienze Economiche e Sociali

Seminario **Agrimarcheuropa**  
una iniziativa **Agriregionieuropa**

**Agricoltura civica e multifunzionalità**  
Focus sull'agricoltura sociale nel PSR Marche 2014-2020  
Ancona, 9 Novembre 2015

# Il ruolo dell'agricoltura civica nello sviluppo sostenibile e responsabile

Saverio Senni

Dip.to DAFNE  
Università degli Studi della Tuscia

agrimarcheuropa



Unione Europea/Regione Marche  
Programma di Sviluppo Rurale 2007-2013



Fondo europeo agricolo  
per lo sviluppo rurale  
L'Europa investe nelle zone rurali



# Multifunzionalità: rovesciare una visione



- ❖ La visione prevalente colloca la multifunzionalità come una declinazione dell'agricoltura e l'impresa agricola multifunzionale come un sottoinsieme dell'impresa agricola tout court.
- ❖ In realtà l'agricoltura affonda le sue radici millenarie nell'essere plurifunzionale e ragionare di agricoltura senza l'aggettivazione multifunzionale è stata un'operazione di potatura che ha portato a rendere esplicito il concetto di multifunzionalità.





# Il prisma dell'agricoltura multifunzionale

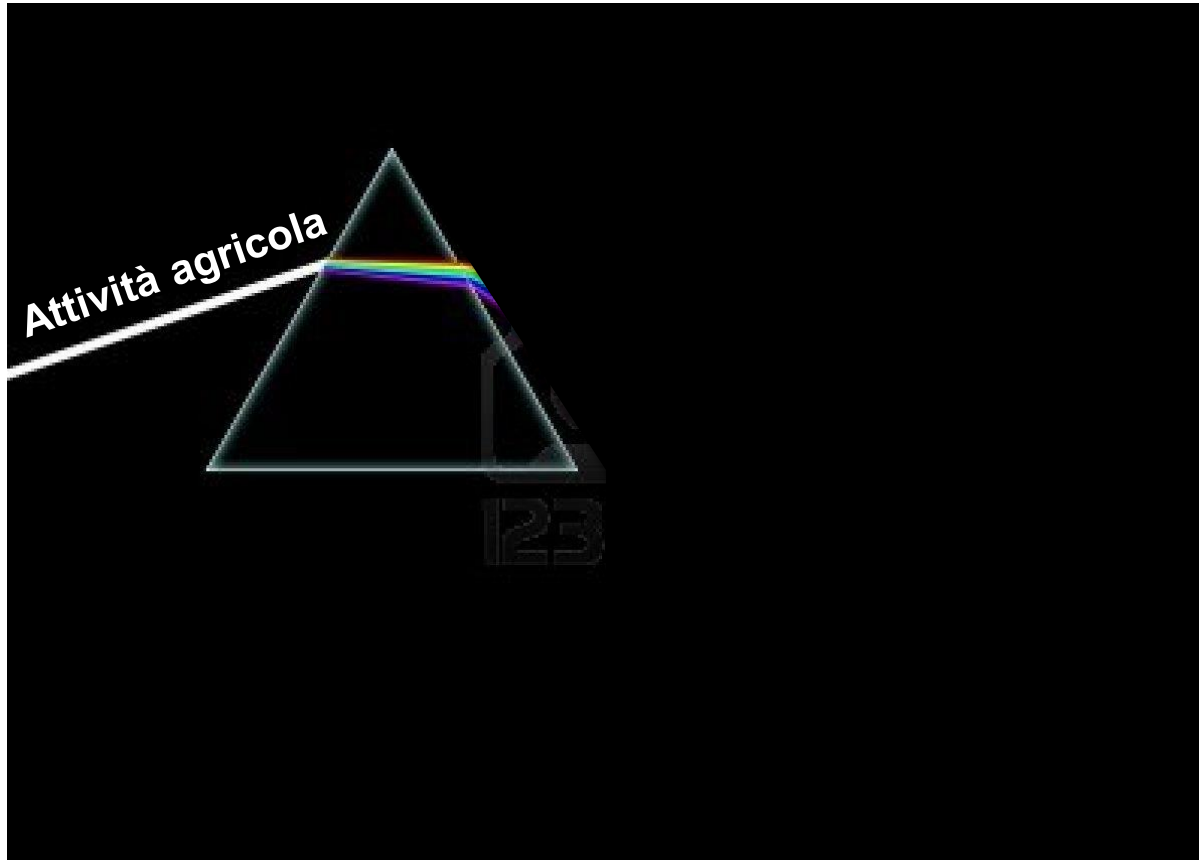

## Funzioni

alimenti

ambientale

paesaggistica

idrogeologica

ricreativa

educativa

sociale

... ..



# L'agricoltura civica

- ❖ Espressione riferita ad esperienze agricole che si riorientano sull'orizzonte locale per connettersi con il tessuto sociale, comunitario e civico del territorio di appartenenza.

( *Connettere* = *cum nectere* (lat.) = *intrecciare con* )

- ❖ Vi rientrano potenzialmente pratiche quali:
  - le filiere corte
  - l'agricoltura sostenuta dalla comunità (CSA)
  - i gruppi di acquisto solidali
  - i farmer markets
  - l'agricoltura sociale
  - l'agricoltura urbana
  - gli orti condivisi
  - le fattorie didattiche e gli agrinidi

# Il prisma dell'agricoltura civica

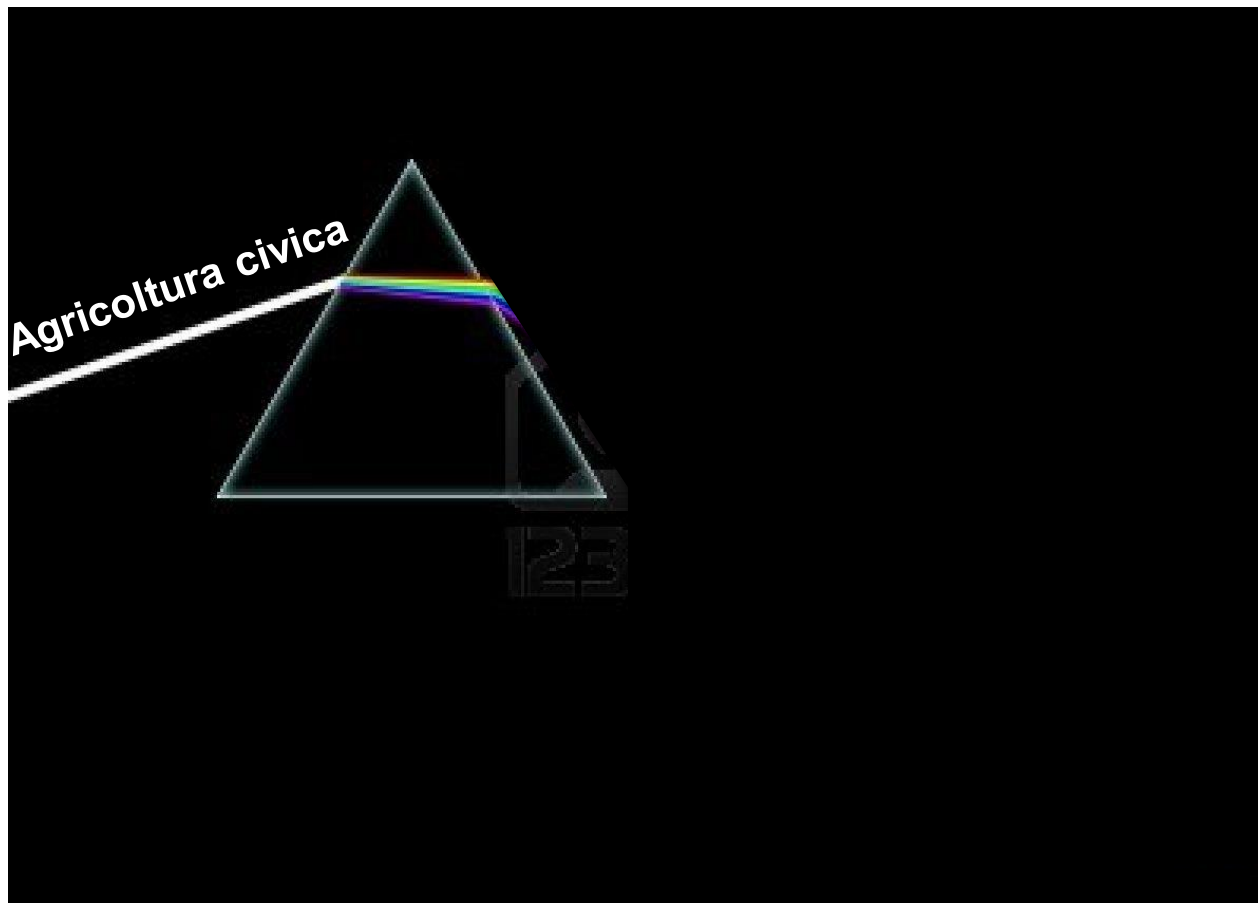

Co-produzione di

- cibo
- relazioni
- consapevolezze
- Apprendimento
- Inclusione
- partecipazione
- capitale sociale
- paesaggio
- beni comuni

# Domanda e offerta di Agricoltura Civica

- ❖ Lo sviluppo dell'AC prende origine sia da fattori che agiscono sul lato della domanda che da quello dell'offerta
- ❖ Dal lato della domanda
  - Crescita del consumo responsabile/critico/consapevole
  - Maggiore domanda di un rapporto di fiducia per quanto riguarda il consumo di cibo
  - Consapevolezze ambientali
  - Sensibilità verso i beni comuni
  - Crisi di fiducia
- ❖ Dal lato dell'offerta:
  - Volontà di rafforzare i legami con specie, vegetali e animali, autoctone
  - Consapevolezza crescente di sentirsi soggetto in grado di offrire servizi, oltre che beni materiali
  - Recuperare spazio di decisione da parte del soggetto di offerta
  - Valorizzare il ruolo della reputazione che imprese, quali quelle agricole possono costruirsi prevalentemente su base locale
  - Esprimere motivazioni non-moneterie del proprio progetto di impresa, quale quelle da alcuni definite "trascendenti"

# La fiducia nelle professioni / 1

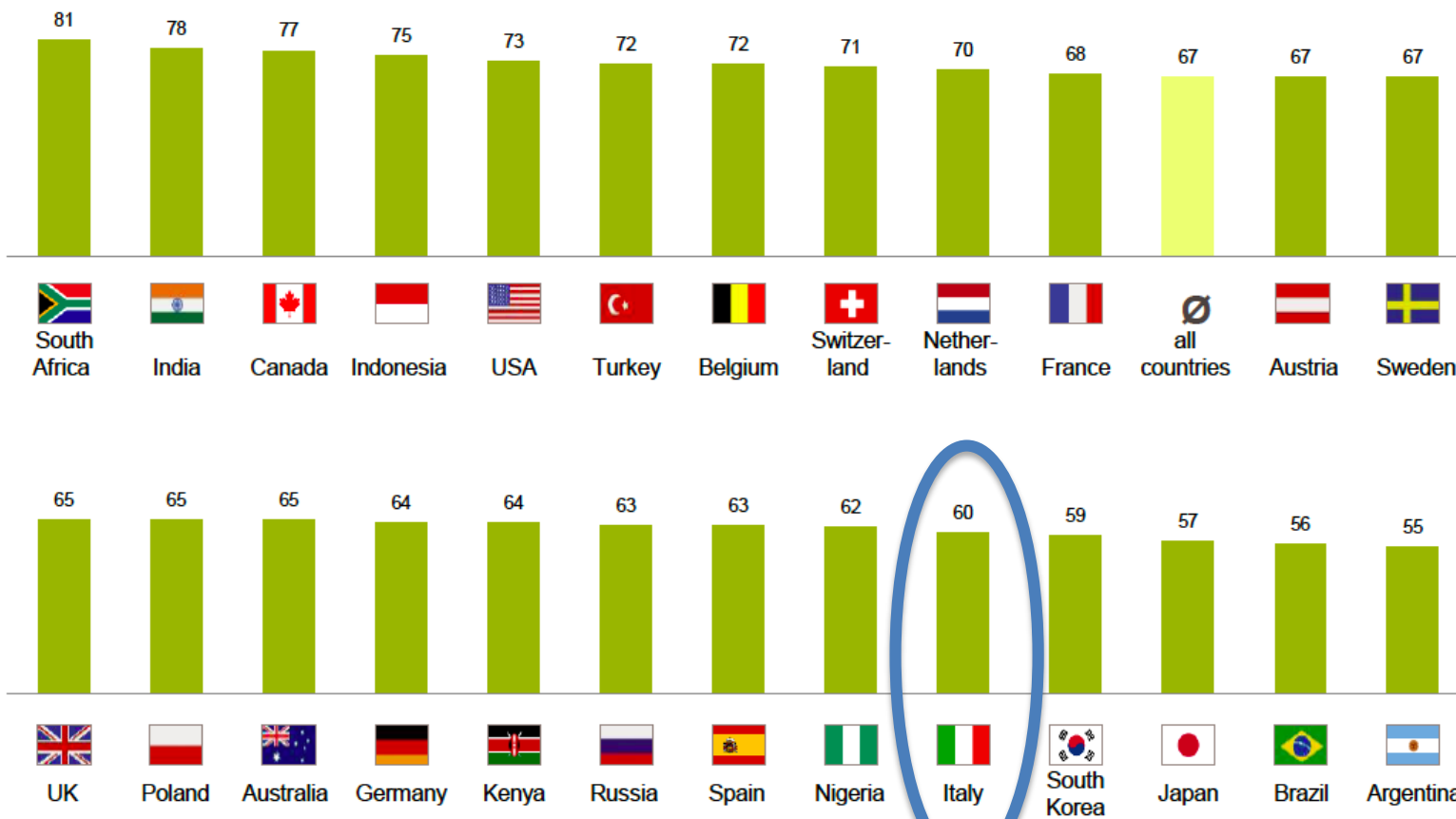

Base: 28,659 respondents  
© GfK 2014 | GfK SE

Source: GfK Verein, Trust in Professions 2014

# La fiducia nelle professioni / 2



Base: 1,003 respondents

© GfK 2014 | GfK SE

Source: GfK Verein, Trust in Professions 2014 25



# Agricoltura civica come espressione di un'economia "civile"

*“L'idea centrale dell'economia civile è una concezione che guarda all'esperienza della socialità umana e della reciprocità all'interno di una normale vita economica, né a lato, né prima, né dopo.*

*Essa ci dice che i principi 'altri' dal profitto e dallo scambio strumentale possono – se si vuole – trovare posto dentro l'attività economica”.*

S. Zamagni, L. Bruni, **Economia Civile**

# L'agricoltura civica "interroga" la sfera economica

**Paradigma economico dominante**

**Individuo**

**Self-interest**

**Relazioni asettiche**

**Efficienza separata da equità**

**Produzione (efficienza) +  
redistribuzione (equità)**

**Contabilità economica  
(ambientale)**

**Paradigma per un'economia  
"civile"**

**Comunità**

**We-rationality**

**Relazioni empatiche (fraterne)**

**Efficienza insieme ad equità**

**Reciprocità**

**Contabilità economica, ambientale  
e relazionale**

agrimarcheuropa

# Obiettivi degli imprenditori agricoli

- ✓ **“ECONOMICI”**
- ✓ reddito max o soddisfacente
- ✓ sicurezza del reddito futuro
- ✓ crescita del business
- ✓ **“SOCIALI”**
- ✓ acquisire riconoscimento sociale (reputazione)
- ✓ senso di appartenenza comunitario
- ✓ proseguire una tradizione di famiglia
- ✓ lavorare insieme ad altri membri della famiglia
- ✓ sviluppare e mantenere buone relazioni con i lavoratori
- ✓ **“ESPRESSIVI”**
- ✓ piacere della proprietà dell'impresa (in senso di indipendenza)
- ✓ rispetto di sé per lo svolgimento di un lavoro utile
- ✓ possibilità di esercitarla creatività
- ✓ **“INTRINSECI”**
- ✓ piacere generato dall'esercizio di un lavoro agricolo
- ✓ ... ..

# La questione del suolo

## SAU delle Marche (1961-2010): - 32,6%

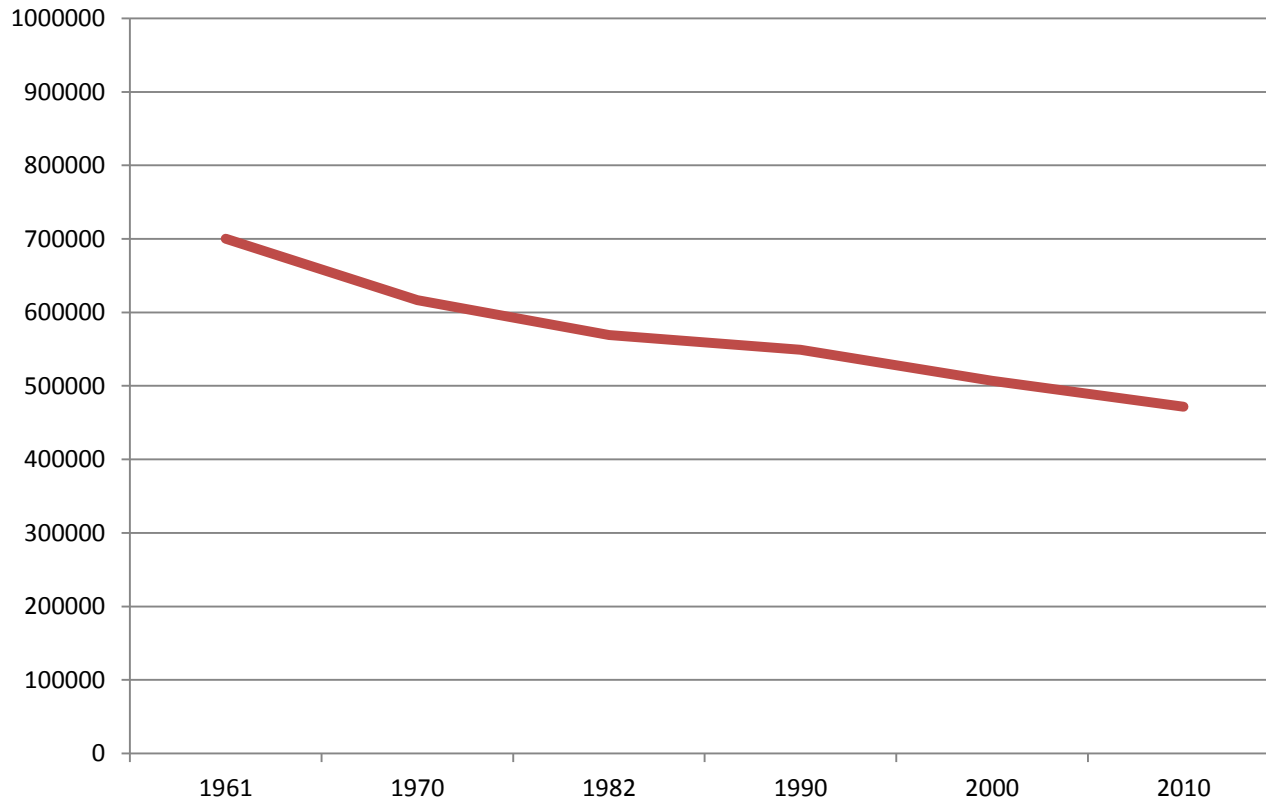

# Per concludere: alcune questioni aperte

- ❖ Come garantire la sostenibilità nel tempo delle pratiche di AC?
- ❖ Come le politiche agricole e di sviluppo rurale possono interagire con altre politiche (sociali, della formazione, urbanistiche e della pianificazione del territorio, fiscali, ecc.) per rendere esplicita una propensione "civica" che spesso rimane inespressa o latente?
- ❖ Come rafforzare la consapevolezza delle amministrazioni locali, non solo in merito all'utilizzo delle terre pubbliche?
- ❖ In che misura e modalità lo strumento PSR può sostenere la componente "civica" dei progetti di investimento in agricoltura e nelle aree rurali?



# Djarra, sbarcato dalla Libia



agrimarcheuropa





# Quaium, fuggito dall'Afghanistan



*All'inizio non mi piaceva e pensavo  
"chi se ne frega di cosa mangia la gente".  
Poi ho cominciato a capire che ho a che fare  
con le cose belle che finiscono sul tavolo.*





# Moreno, ex-degente dell'ospedale psichiatrico di Arezzo. Dal 1978 lavora in una coop. agricola



*L'orgoglio di Moreno per le produzioni da vendere è quasi commovente. E' il raggiungimento di una parità attraverso il lavoro, uno dei modi di vivere la democrazia per tutti, che si sia abili o disabili.*







# Un giovane con disagio psichiatrico coinvolto nel progetto di agricoltura sociale La Mistica (Roma)



*Il lavoro deve essere fatto a testa bassa, concentrati, guardar bene la pianta e prendere le cose al punto giusto, al momento giusto, all'attimo giusto... tutto giusto.*

agrimarcheuropa



## ...ancora a La Mistica (Roma)

*Noi responsabili, sì. Anche loro che danno più fiducia a noi: noi a loro e loro a noi. Son passati tre anni e ormai loro, secondo noi, è come se non ci fossero.*





# Angela, contadina analfabeta responsabile delle attività a Le agricole (Lamezia Terme)

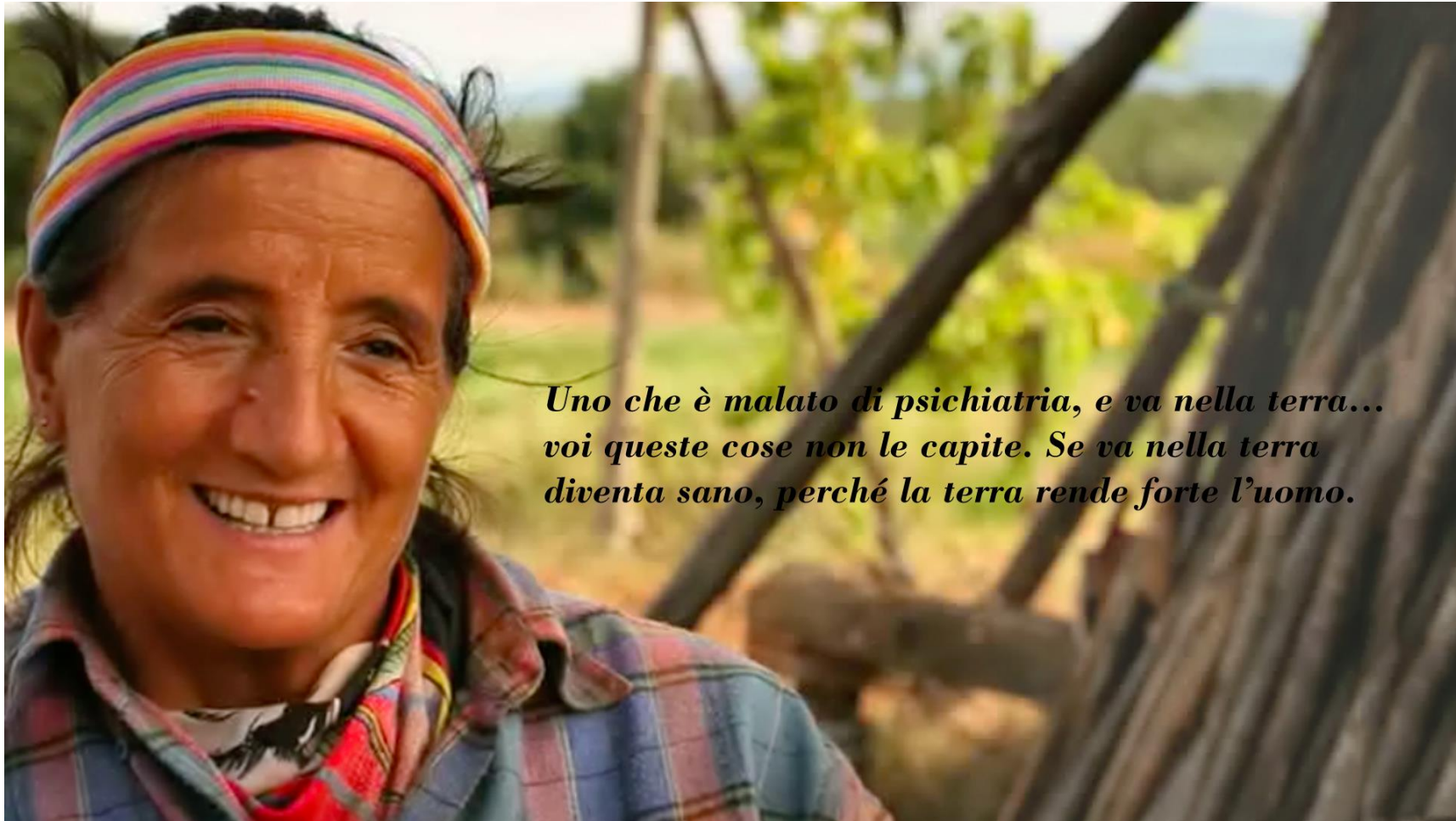

*Uno che è malato di psichiatria, e va nella terra...  
voi queste cose non le capite. Se va nella terra  
diventa sano, perché la terra rende forte l'uomo.*

agrimarcheuropa





# Alessandra, giovane Rom socia di "Le Agricole" (Lamezia Terme)



*All'inizio, quando facevo delle vendite mi sentivo a disagio. Chissà se vogliono la roba che gli do io, se le raccolgo con le mie mani chissà cosa pensano*





# Rachid, responsabile della Cascina Sociale Carlo Alberto (Val Pellice, TO)



*Il ritorno alla terra è anche una questione economica.  
E questo progetto non esiste che non vada.  
Son convinto che andrà avanti in tutti i modi...  
assolutamente.*



# NUOVE TERRE

Cinque storie di agricoltura sociale per la regia di  
Francesca Comencini e Fabio Pellarin



agrimarcheuropa

[nuoveterre.com](http://nuoveterre.com)

*Grazie per l'attenzione*  
[senni@unitus.it](mailto:senni@unitus.it)